

RADA SZCZEPOLIWYCH



Warszawa, 1 grudnia 2015

Plan spotkania 1/2

1. Po balu... 😊
2. Szczepy:
 - A. Plany pracy środowisk
 - B. „Haracz” chorągwiany
 - C. 1%
3. Program
 - A. Wigilia Instruktorska
 - B. Zlot Chorągwi Stołecznej
 - C. InterCamp
4. Kształcenie - kurs drużynowych harcerskich i zurowych
5. Namiestnictwa



Po balu

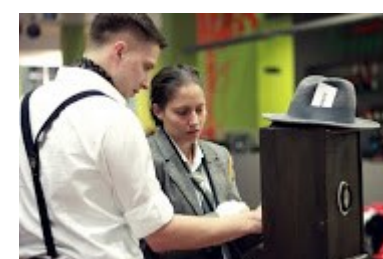
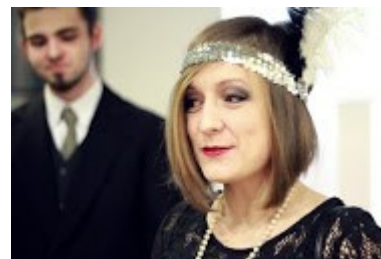
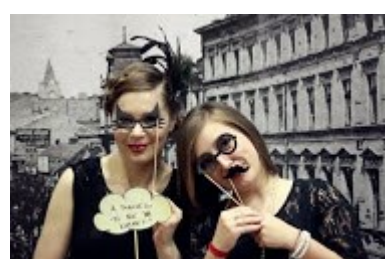

ZWIĄZEK HARCERSTWA POLSKIEGO

HUFIEC PRAGA-POŁUDNIE

Plany Pracy

Termin składania zatwierdzonych w
szczechach planów pracy **minął:**

30 września 2015



Tylko jedno środowisko nie rozliczyło się do dziś z planów
pracy (szczechu i niektórych drużyn/gromad)



Haracz chorągwiany

Drodzy Komendanci Szczepów!
Drodzy Szefowie samodzielnych jednostek organizacyjnych!

Przypominamy, że Chorągiew nałożyła na nas opłatę wyliczoną jako 24zł / osobowy + 2% od kosztów pośrednich.



Czy środowiska mają zabezpieczone środki na te opłatę?



Zestawienie 1%

Dostaliśmy z KCh zestawienie 1% za rok 2014:



Środowisko	Kwota przekazana na rzecz organizacji	Liczba wpłat
Namiestnictwo Nieprzetartego Szlaku	17257.40	142
Krąg Instruktorski "Romanosy"	2708.49	47
Szczep 295 WDHIGZ	1838.70	29
Szczep 296 WDHIGZ	2250.60	12
Szczep 32 WDHIGZ	803.90	12
Szczep 420 WDHIGZ	775.40	10
Szczep 288 WDHIGZ	209.80	8
13 WLDHy "Skrzydło"	578.00	7
HUFIEC PRAGA-POŁUDNIE	1016.90	6
Szczep 211 WDHIGZ	103.30	6
Szczep 160 WDHIGZ	258.80	6
>>> to nie jest Praga Południe	1202.30	4
67 WWDH	153.80	4
297 WDHIGZ	2.70	1
Szczep 31 WDHIGZ	38.30	1
Total	29198.39	295

W sprawie szczegółów zestawienia prosba o kontakt mailowy z Anetą.



Wigilia instruktorska:

- 17. grudnia, start o 18:00 ubieraniem choinki, oficjalny początek o 18:30
- Miejsce: Zimowa Rezydencja Hufca:
ul. Szczawnicka 1
- Każda osoba przynosi potrawę.



Do wyboru kategorie (jedna kategoria na cały szczerp - proszę od razu się zapisać)

- Sałatki nr 1 - 32
- Sałatki nr 2 - 160
- Śledziki - 295 + 297
- Ciasta nr 1 - 420
- Ciasta nr 2 - 211
- Napoje - 296 + 288
- Owoce - 31
- Barszcz + śledź: Krystyna
- Talerze, opłatek, ciepłe napoje itp. - KH



Zlot Chorągwi Stołecznej ZHP „Synergia”

- termin: **26-29 maja 2016**
- miejsce: Polewicz koło Garwolina
- koszt: od 140 do 160 zł w zależności od terminu dokonania wpłaty:
 - 140 zł, jeśli zaliczka (50 zł) wpłynie na wskazane konto do końca grudnia 2015;
 - 150 zł, jeśli zaliczka (50 zł) wpłynie na wskazane konto do końca lutego 2016;
 - 160 zł, jeśli zapłacisz do końca kwietnia (całość kwoty).



Uwaga: koszt udziału patrolowych, którzy zarejestrują patrole 8-10 osobowe, wynosi wyłącznie 75 zł.



ZWIĄZEK HARCERSTWA POLSKIEGO

HUFIEC PRAGA-POŁUDNIE

Zlot Chorągwi Stołecznej ZHP „Synergia”

Organizatorzy zapewniają:

- synergiczny program, w ramach którego przygotowujemy pięć ścieżek tematycznych:
 - Środowisko a ekosystem;
 - Polska wzdłuż i wszerz;
 - Różnorodność kulturowa współczesnego świata;
 - Sztuka przetrwania;
 - Tolerancja, czyli zrozumieć niepełnosprawność.
- zaplecze higieniczno-sanitarne;
- produkty do samodzielnego przygotowywania posiłków;
- wyprawkę zlotowicza;
- kuchenkę gazową z nabojami dla każdego patrolu.



Zakwaterowanie i transport są organizowane przez patrole zlotowe samodzielnie.

Na Wasze zgłoszenia czekamy do końca kwietnia 2016. Więcej informacji na stoleczna.zhp.pl/zlot oraz na ulotce, którą już teraz możecie pobrać [stąd](#).



ZWIĄZEK HARCERSTWA POLSKIEGO

HUFIEC PRAGA-POŁUDNIE

InterCamp

- Termin: 13 - 16 maja 2016 r.
- Miejsce: fort Josefov, Jaroměř (Czechy)
- Koszt: 140 złotych od osoby (w tym wpisowe na zlot, wyprawka, koszty organizacyjne polskiego kontyngentu). 165 złotych od osoby w przypadku wpłaty w drugim terminie.
- Uczestnicy: patrole harcerek i harcerzy w wieku 11 - 17 lat, maksymalnie 25-osobowe wliczając w to opiekuna/opiekunów (do 15 osób w patrolu ->1 opiekun, 16 - 25 osób w patrolu -> 2 opiekunów) minimalnie 5 osobowe (4 uczestników + 1 opiekun)
- Opiekun powinien mieć ukończone 18 lat w czasie trwania zlotu!
- Dojazd we własnym zakresie, na miejscu parking dla autobusów
- Uczestnicy będą mogli odpłatnie korzystać z pryszniczy (1euro)
- Ubezpieczenie we własnym zakresie
- Wyżywienie uczestników we własnym zakresie

UWAGA!!! W porównaniu do poprzednich IC, w tym roku jest trochę inaczej ze względu na przepisy! Nie będzie można gotować w miejscu, gdzie rozbite będą namioty. Zostaną wyznaczone specjalne miejsca do gotowania!



ZWIĄZEK HARCERSTWA POLSKIEGO

HUFIEC PRAGA-POŁUDNIE

Wymagania wobec opiekunów:

- pełnoletność
- min. otwarta próba przewodnikowska
- znajomość angielskiego
- pełny wpis do ewidencji



Terminarz rekrutacji:

- Początek przyjmowania zgłoszeń: 17 listopada 2015 r.
- Termin nadsyłania zgłoszeń (formularz, opinie, składki, zadanie): 31 grudnia 2015 r.
- Do 3 stycznia każdy patrolowy otrzyma informację o tym, czy jego patrol się zakwalifikował.

Kurs drużynowych

W tym roku kurs drużynowych
(zuchowych i harcerskich) odbywa się
w terminie:



6 -13 lutego 2016 r.

Zapraszamy wszystkich chętnych.



Namiestnictwa

**Namiestnictwo harcerskie zaprasza na biwak rad
drużyn (następny slajd)**



Zmiany, zmiany!

**NAMIESTNICTWO
ZUCHOWE**
„Praski Świerszcz”
since: 1959

12.01. Zbiórka namiestnictwa zuchowego

**Zaproszenie na Wigilię namiestnictwa
Nieprzetartego Szlaku**



ZWIĄZEK HARCERSTWA POLSKIEGO

HUFIEC PRAGA-POŁUDNIE

Biwak Warhammer - namiestnictwo harcerskie

Namiestnictwo harcerskie zaprasza Rady drużyn harcerskich i starszoharcerskich na biwak Warhammer.

Wraz z Waszymi zastępami wejdźcie w świat fantastyki, aby powstrzymać zło czające się w mroku.

Termin: 22 - 24.01.2016



Podziękowania

- Podziękowania dla:
 - **Joanny Stefaniak, Marty Czajki** - za zaplanowanie, organizację i przeprowadzenie Balu Instruktorskiego Hufca,
 - **Marka Medyńskiego, Marty Potockiej, Maćka Kujawy, Michała Kujawy, Kamila Farysa** za pomoc w organizacji Balu.



Do zobaczenia
we wtorek 12 stycznia o 18:30

Masz temat na następną
Radę Szczepowych?

Napisz do Anety 😊



aneta.chabowska-wachowicz
@pragapoludnie.zhp.pl

